

1NP



RODINNÉ DOMY v k.ú. KŘÍŽLICE

REZIDENČNÍ PROJEKT

1 2 3 5



RD 02 (byt A3: 4+kk), s garáží a wellness

celková užitná plocha bytové jednotky 200,11 m²
 celková podlahová plocha bytové jednotky 210,19 m²
 plocha pozemku 1645,15 m²

1.NP		plocha [m ²]	výška [m]
1.01	Zádvěří	6,38	2,48
1.02	Technická místnost	6,45	2,48
1.03	Obytná hala+KK	43,38	2,48
1.04	WC	2,52	2,48
1.05	Garáž	23,80	2,48
1.06	Wellness	15,28	2,48
Celkem		97,81	

2NP

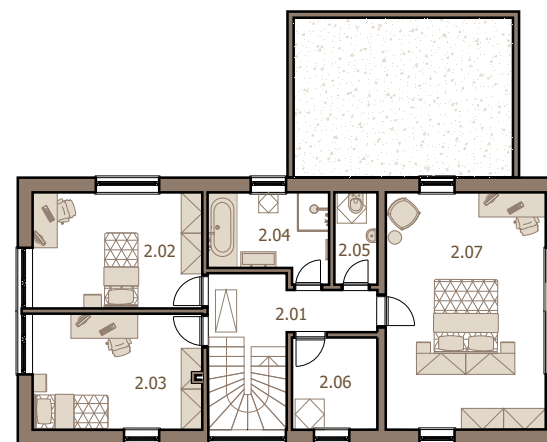

2.NP + podkroví		plocha [m ²]	výška [m]
2.01	Galerie	13,80	2,50
2.02	Ložnice 1	15,92	3,51
2.03	Ložnice 2	15,78	3,51
2.04	Koupelna	7,91	2,50
2.05	WC	3,22	3,51
2.06	Sklad	6,37	3,51
2.07	Ložnice	30,78	3,51
3.01	Podkroví	8,52	1,97
Celkem		102,3	

PODKROVÍ

